

printBOOK _fin.pdf

- how to print online by Drukomat

EASY way to print -

Drukomat nowoczesna platforma druku online

drukomat.

_wstęp

W tym ebooku znajdziesz konkretne wskazówki dotyczące tego jak poprawnie zlecać druk w serwisie drukomat.pl. Pokażemy Ci jakie masz opcje i jak najefektywniej je wykorzystać. Aby było przejrzyste i zrozumiałe, ścieżkę zamawiania omówimy na przykładzie konkretnego produktu. Zasady w niej opisane będą dotyczyć również wszystkich pozostałych produktów.

Spokojnie, nie damy Ci się zgubić! Weź głęboki oddech, usiądź wygodnie i daj się poprowadzić przez ścieżkę zakupową. Zapraszamy do lektury i już nie możemy się doczekać efektów Twojej pracy!

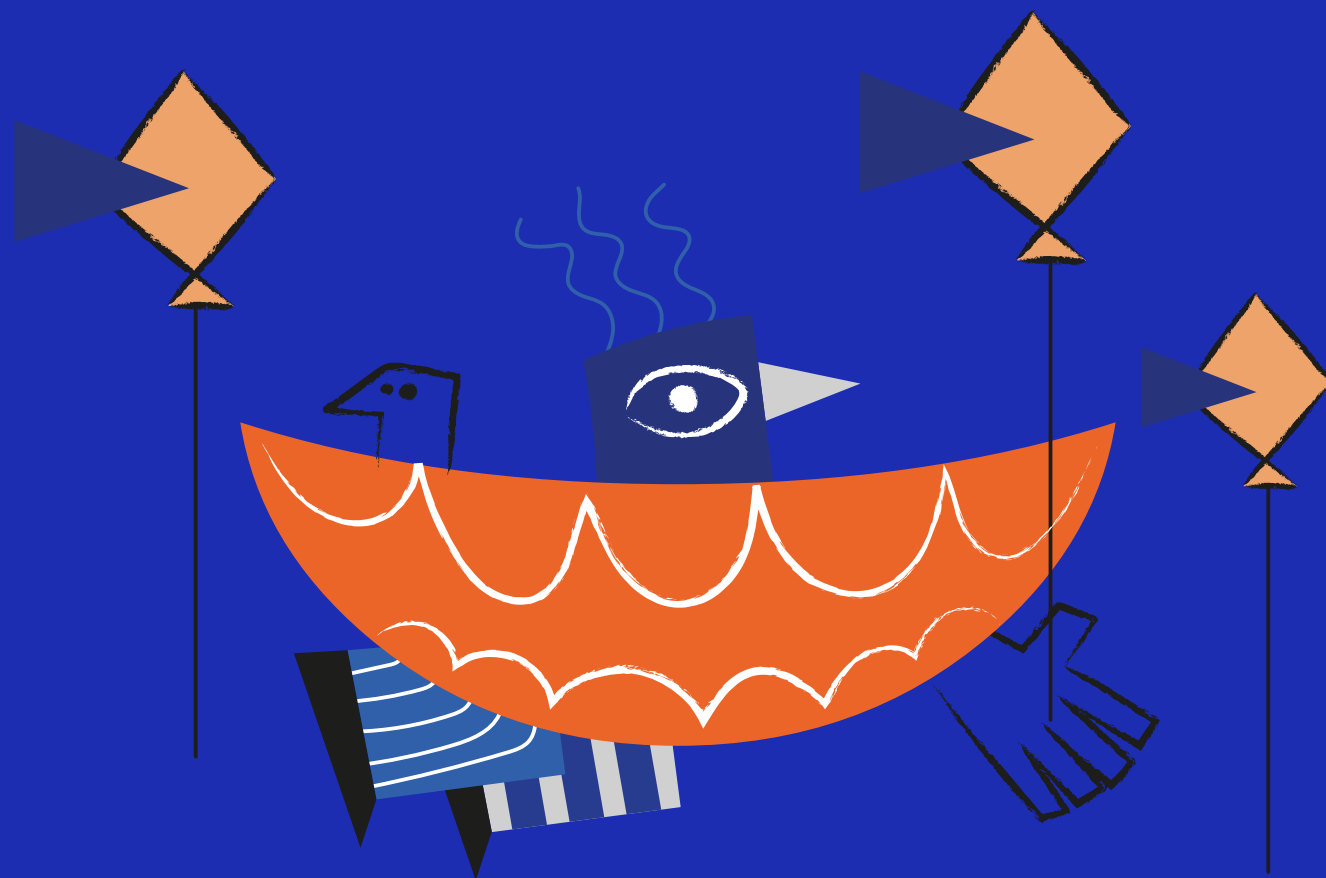

_logowanie / zakładanie konta

Oto i on – serwis, w którym możesz wygodnie zamówić wydruki online. W tej publikacji opowiadamy o katalogach, ale możesz z nami wydrukować dużo więcej. Wróćmy jednak do katalogów – od czego należy zacząć?

drukomat.

Produkty

PAYlater

Blog

☎ 67 34 90 777 PN-PT 8⁰⁰-20⁰⁰

Zaloguj

Zarejestruj

Drukujemy dla Ciebie

Q wyszukaj produkt, np. ulotki...

Szukaj

Wszystkie produkty

Kalendarze

Podłoża twarde

Standy reklamowe faster

Top wszechdruków

Gadżety

HoReCa - produkty dla restauracji i hoteli

Promocje! ▶

Nowości ▶

Wizytówki

Ulotki

Plakaty

Katalogi

Notesy

Teczki ofertowe

Torby reklamowe

Kalendarze 2020

Podłoża twarde

Banery

Papier firmowy

Gazetki reklamowe

Arkusze plano

Standy reklamowe faster

Folie

Notesy samoprzylepne

HoReCa - produkty dla restauracji i hoteli

Taśma samoprzylepna z nadrukiem

Billboardy

Stojaki reklamowe

Koszulki premium

Pocztówki

Zaproszenia

Siatki mesh

Wobblery

Naklejki

Numery startowe

Bilety

Koperty

Backlight

_wejdź na drukomat.pl

- jeśli masz już konto – wystarczy, że się zalogujesz
- jeśli nie masz konta, przed Tobą krótki proces rejestracji

Spokojnie, nie zajmie Ci to wiele czasu, a potem pozwoli na jego znaczną oszczędność!

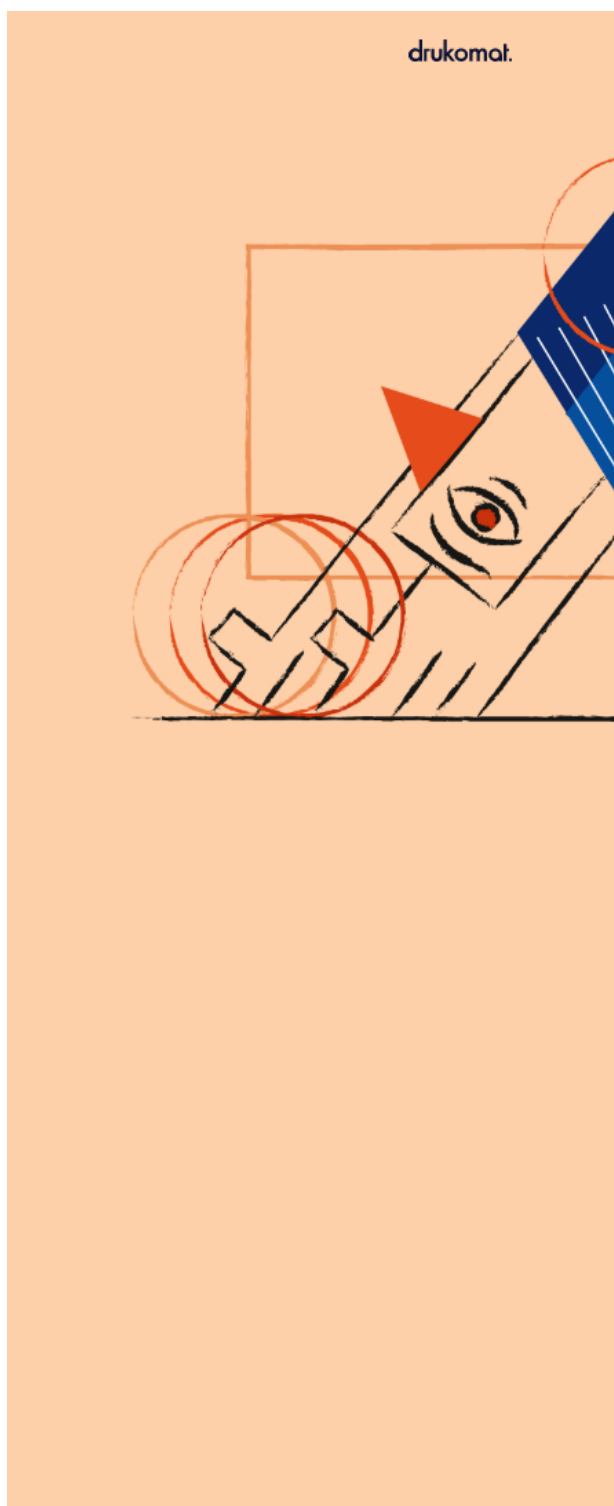

Masz już konto?

Zaloguj

Załóż nowe konto

E-mail:

Adres e-mail

Podany przez Ciebie adres e-mail będzie Twoim loginem.

Hasło:

Hasło

Hasło musi posiadać min. 6 znaków (min. 1 dużą literę, 1 małą literę oraz 1 cyfrę).

Powtórz hasło:

Powtórz hasło

Profil działalności:

Wybierz profil działalności

Skąd o nas wiesz:

Wybierz skąd o nas wiesz?

Zbieramy tylko te dane, które są potrzebne do procesu realizacji zamówienia. Podanie ich jest dobrowolne, ale konieczne, aby korzystać z naszych usług.

- Wyrażam zgodę na przetwarzanie danych osobowych podanych przeze mnie w trakcie procesu rejestracji oraz podczas składania zamówień przez administratora danych tj. spółkę Drukomat.pl Sp. z o.o. z siedzibą w Pile (64-920) przy ulicy Wypoczynkowej 13, KRS: 0000388587, NIP: 7642657656, w celu realizacji składanych przeze mnie zamówień. W tym samym celu podane dane osobowe mogą być przekazywane podwykonawcom druciom lub podmiotom świadczącym usługi pocztowe i kurierskie.

Jeśli interesują Cię nasze promocje cenowe oraz nowe produkty - zachęcamy do zaznaczenia poniższych klauzul.

- Wyrażam zgodę na przetwarzanie danych osobowych podanych przeze mnie w trakcie procesu rejestracji przez administratora danych tj. spółkę Drukomat.pl Sp. z o.o. z siedzibą w Pile (64-920) przy ulicy Wypoczynkowej 13, KRS: 0000388587, NIP: 7642657656, w celach marketingowych, w tym przekazywania mi newslettera i informacji o aktualnych promocjach, rabatach i konkursach organizowanych przez administratora.
- Wyrażam zgodę na przesyłanie na mój adres e-mail podany w toku rejestracji informacji handlowych drogami komunikacji elektronicznej, takich jak newsletter, informacje o aktualnych promocjach, rabatach i konkursach, przez spółkę Drukomat.pl Sp. z o.o. z siedzibą w Pile (64-920) przy ulicy Wypoczynkowej 13, KRS: 0000388587, NIP 7642657656.

Założenie konta na portalu oznacza akceptację regulaminu oraz polityki prywatności.

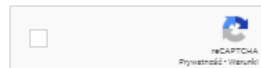

Załóż konto

_uzupełnienie danych potrzebnych do zamówienia

Podaj swoje dane – login, hasło, profil działalności.
W kolejnym kroku poprosimy o dane do faktury
i dane kontaktowe.

drukomat. Produkty Płatności Blog 67 34 90 777 PN-PT 8⁰⁰-20⁰⁰ Moje konto

Ustawienia konta

Dane kontaktowe

Nazwa firmy
bartosz.platek@coloursfactory.pl [Ustaw więcej dostępu przez multiusera](#)

Obecne hasło [Zmień hasło](#)

Nazwa firmy

Imię Nazwisko

Ulica i numer

Miasto Kod pocztowy

Telefon
+48

Zapisz zmiany

Adres taki sam jak dane kontaktowe

Nazwa firmy

Ulica i numer

Miasto Kod pocztowy

NIP

Zapisz zmiany

Adres taki sam jak dane kontaktowe

Nazwa firmy

Imię Nazwisko

Ulica i numer

Miasto Kod pocztowy

Telefon
+48

Zapisz zmiany

Dodanie logotypu firmy

Jeśli chcesz spersonalizować wyceny dla Klienta, dodaj swój logotyp (obraz o wymiarach 196 x 49 px w formacie jpg lub png) i woltkach nie przekraczający 1MB).

Dodaj logo

Likwidacja konta

Jeśli chcesz zlikwidować konto na naszym portalu, kliknij "usuń konto". Na Twój adres e-mail wyślemy wiadomość zawierającą link. Po jego kliknięciu konto zostanie usunięte.

Usuń konto

_dane uzupełnione? Brawo – fajnie, że jesteś z nami!

Teraz możesz korzystać z wielu ułatwień i zamawiać wydruki z domu, biura lub wanny – online 24/7.

_co zyskujesz?

- Masz dostęp do **unikalnej usługi przeniesienia płatności nawet o 45 dni (PAYlater)**! Bo czasem każdy potrzebuje wakacji... Od faktur.
- Otrzymujesz **personalizowaną wycenę**, uzupełnioną swoimi danymi i logotypem – gotową do przedstawienia klientowi.
- Masz wgląd do **historii zamówień**, gdzie możesz śledzić ich status.
- Możesz stworzyć **własną książkę adresową** z danymi klientów. Dzięki temu szybko wyślesz zamówienia na różne adresy (bez konieczności każdorazowego wpisywania).
- Może też Ci się przydać opcja wysyłek **no name – z Twoimi danymi, prosto do Twoich klientów**.
- Możesz drukować różne materiały dla swoich klientów, a potem je zebrać i **połączyć w jedną przesyłkę**.
- Masz **jedną drukarnię**, w której możesz zlecić zarówno **druk w wielu technologiach** (np. offsetowej, cyfrowej, UV, solwentowej, lateksowej), jak i **uszlachetnienie produktów**, a także **procesy introligatorskie** (m.in. szycie, klejenie, spiralowanie, wiercenie otworów, falcowanie, podklejanie).
- Możesz także wybrać **pakowanie według zapotrzebowania**, łącznie z konfekcjonowaniem zleceń i wysyłką na jeden lub wiele adresów w **kraju i za granicą**.
- Masz **kilka milionów wariantów** produktowych na wyciągnięcie ręki.

_wybór parametrów zamówienia

Gdy kurz już opadnie i skończy się świętowanie Twojego przybycia – czas do pracy, zamawiamy! Najpierw wybierasz rodzaj katalogu – jako przykład wzięliśmy katalog szyty. Następnie konfigurujesz pozostałe parametry.

drukomat.

Produkty

PAYlater

Blog

☎ 67 34 90 777 PN-PT 8⁰⁰-20⁰⁰

🔍 Zaloguj

Zarejestruj

Strona główna > Produkty > Katalogi szyte

Katalogi szyte

Więcej informacji o tym produkcie

1

1. WYBIERZ PARAMETRY PRODUKTU

PRODUKT
Katalogi szyte >

ZADRUK
Dwustronny 4/4 okładka, 4/4 wewnątrz >

FORMAT
A4 pion (210 x 297 mm) >

RODZAJ PAPIERU
Kreda połysk 130 g >

IŁOŚĆ STRON Z OKŁADKĄ
4 + 4 >

LAKIEROWANIE, FOLIOWANIE OKŁADKI
Standard >

RODZAJ ZSZYWEK
Płaskie >

SPRAWDZANIE PŁIKÓW
Sprawdzanie automatyczne >

JAK PRZYGOTOWAĆ PŁIK?

Instrukcja do druku

+ Centrum Pomocy

☎ 67 34 90 777

Wejdź na czat

kontakt@drukomat.pl

2

2. WYBIERZ NAKŁAD I TRYB REALIZACJI

	EKONOMICZNY	STANDARDOWY	EKSPRESOWY
	produkt NIEDOSTĘPNY w trybie ekonomicznym	Wysyłka: JUTRO ZAMÓW DZISIAJ DO 16:00	produkt NIEDOSTĘPNY w trybie ekspresowym
Nakład	Cena netto	Cena netto	Cena netto
5	-	112,10 zł 118,00 zł	-
10	-	125,40 zł 132,00 zł	-
20	-	150,10 zł 156,00 zł	-
25	-	161,50 zł 170,00 zł	-
30	-	174,80 zł 184,00 zł	-
40	-	199,50 zł 210,00 zł	-
50	-	224,20 zł 236,00 zł	-
60	-	244,15 zł 257,00 zł	-
70	-	270,75 zł 285,00 zł	-
75	-	283,10 zł 298,00 zł	-
80	-	294,50 zł 310,00 zł	-
90	-	319,20 zł 336,00 zł	-
100	-	342,00 zł 360,00 zł	-
125	-	425,60 zł 445,00 zł	-
150	-	447,45 zł 471,00 zł	-
200	-	474,05 zł 499,00 zł	-
250	-	497,80 zł 524,00 zł	-
300	-	521,55 zł 549,00 zł	-
350	-	526,30 zł 554,00 zł	-
400	-	532,95 zł 561,00 zł	-

3

**DARMOWA
DOSTAWA**

Wysyłka

JUTRO

Zamów dzisiaj do 16:00

Warunkiem wysyłki jest:

1. dodanie plików do 15:30
2. zaakceptowanie podglądów do 16:00
3. opłacenie zamówienia do 16:00
(nie dotyczy pobrania)

Nakład: 1 x 125 szt.
Cena netto za szt.: 3,405 zł
Wartość produktu netto: 425,60 zł
Koszt dostawy netto: 0,00 zł
VAT: 97,89 zł

Do zapłaty łącznie:

425,60 zł netto

523,49 zł brutto

ZAMÓW

pobierz wycenę do PDF

Parametry produktu

Produkt: katalogi szyte
Nakład: 1 x 125 szt.
Zadruk: dwustronny 4/4 okładka,
4/4 wewnątrz
Format: A4 pion (210 x 297 mm)
Rodzaj papieru: kreda połysk 130 g
Ilość stron z okładką: 4 + 4
Lakierowanie, foliowanie okładki: standard
Rodzaj zszywek: płaskie

_1. parametry produktu

_(poli)graficzne kody

Pewnie dobrze je znasz, ale i tak przypomnimy. Korzystając z usług drukarni, prawdopodobnie spotkasz się z oznaczeniami typu:

- 4/4
- 4/0
- 1/1
- 1/0
- 5/5 (4 + biały/4 + biały)

Z tego ciągu znaków nie odczytasz może numerów lotto, liczników ani tego, która niedziela jest handlowa. Odczytasz natomiast znacznie więcej. Z tych oznaczeń dowiesz się, czy będzie to druk jedno- czy dwustronny. Określają one także druk kolorowy lub monochromatyczny. W tym ciągu zawarty jest też przepis na biały poddruk i zadruk.

_ukośnik oddziela strony, czyli, mając np. oznaczenie 4/0 – na pierwszej stronie będziemy mieć kolorowy druk, a druga zostanie pusta.

_cyfry mówią nam o tym, ile kolorów zostanie użytych. Na przykład cyfra 4 – oznacza całą czwórkę z drużyny CMYK, a 1 – wybranego zawodnika (głównie Czarneckiego lub Białka). Zero to po prostu brak zadruku na danej stronie.

_cyfra 5 oznacza CMYK z białym poddrukiem (stosowane na kolorowych podłożach, aby zachować intensywność kolorów).

_o boże, a jakie podłoże?

Papier ma wpływ na jakość, objętość oraz cenę katalogu.

_Offsety. Inaczej papiery niepowlekane. Najbardziej ekonomiczną wersją jest papier offsetowy 90 g. Te o wyższej gramaturze wyglądają naprawdę imponująco, a przy tym dodają wydrukowi nieco surowości. Co ważne – można po nich pisać, a tusz się nie rozmaże. U nas możesz drukować na offsecie od 90 do 240 g.

_Papiery EKO. Produkowane z zachowaniem ścisłych norm środowiskowych, są łatwe do przetworzenia. W naszej ofercie są to np. Woodstock Betulla 285 g lub Kraftliner 250 g. Papiery świetnie sprawdzają się jako okładki katalogów, będą też dobrym wstępem do portfolio lub designerskiego katalogu produktowego.

_Kredy. Do dyspozycji masz również papier powlekany, czyli kredowy – w wersji matowej lub z lekkim połyskiem. Tego typu podłoża, dzięki specjalnej powłoce, nie chłoną farby tak, jak te niepowlekane. W efekcie, wydrukowane kolory są bardziej intensywne. U nas możesz wybrać druk na papierze kredowym o gramaturze od 90 do 350 g.

Jeśli interesuje Cię druk na innych gramaturach, prześlij zapytanie o wycenę produktu spoza oferty.

_liczba stron z okładką

To nic innego, jak objętość katalogu. Cyfry te wskazują na liczbę stron, gdzie pierwsza to okładka – czyli 4 strony, a kolejna to liczba stron wnętrza.

_uszlachetnienie okładki

Twój katalog może i powinien zachwycać od pierwszego wejrzenia. Jeśli już masz wyjątkowy projekt na okładkę, może warto podkreślić go uszlachetnieniem?

_Kolory. Możesz je podkreślić błyszczącą folią, a nieco stonować, wybierając folię matową. Aby okładka była aksamitna w dotyku, wybierz folię soft touch. A detale? Wydobędziesz je dzięki wybiórczemu lakierowi UV, który muśnie blaskiem nawet niewielkie napisy lub wzory.

_inne

___W przypadku katalogu szytego możesz wybrać zszywki płaskie – czyli zeszytowe lub zszywki z oczkiem, które umożliwiają wpięcie katalogu do segregatora.

___W przypadku katalogu spiralowanego masz możliwość wyboru koloru spirali.

_sprawdzanie plików

_Automatyczne. Twoje pliki zostaną automatycznie zweryfikowane. Nasz system Preflight wykrywa ponad 100 błędów, między innymi: brak czcionki, niewłaściwą kolorystykę czy też nieodpowiednią rozdzielczość grafiki.

_Sprawdzenie przez konsultanta. Jeśli chcesz mieć pewność, co do poprawności przygotowania plików możesz zamówić odpłatną, ręczną weryfikację. Wówczas, zanim plik trafi do automatycznej weryfikacji, najpierw ręcznie sprawdzi go grafik. Nawet jeśli na kolejnych etapach pojawią się automatyczne ostrzeżenia, możesz spokojnie drukować (nasi konsultanci graficzni mają tyle doświadczenia, by wiedzieć, jakie elementy mają wpływ na efekt, a jakie można pominąć).

_2. nakład i tryb realizacji

Po wybraniu parametrów produktu przechodzisz krok dalej do nakładu, który Cię interesuje. Przy każdej konfiguracji automatycznie zmienia się cena. W tej kolumnie zobaczysz także na kiedy zaplanowana zostanie wysyłka Twojego zamówienia.

Czas złożenia zamówienia ma wpływ na termin realizacji. Podany termin wysyłki dotyczy tych zamówień, do których prześlesz i zaakceptujesz pliki, a także które zdążysz opłacić przed określoną godziną.

_3. zamów

W trzecim oknie zobaczysz podsumowanie swojego zamówienia. Na tym etapie możesz pobrać wycenę produktu w formacie pdf – z konkretnymi parametrami, wagą zlecenia, liczbą kartonów i warunkami wysyłki w danym terminie.

Jeśli zmienisz konfigurację, dane w tej kolumnie, automatycznie się zaktualizują.

Sprawdź wszystko jeszcze raz i jeśli zlecenie jest kompletne – rozsiądź się wygodnie, zapnij pasy i kliknij – **„ZAMÓW”**.

_koszyk

__Masz już wybrany produkt, ale chcesz dobrać kolejne lub rozejrzeć się jeszcze po serwisie w poszukiwaniu czegoś interesującego? Dodaj, to co już udało Ci się wybrać do koszyka - nie obliguje Cię to do kupna, a Twój wybór zostanie zapamiętany, bez konieczności ponownego wybierania parametrów produktu. Zobacz jak skorzystać z tej funkcjonalności krok po kroku.

Wybierz interesujący cię produkt, jego parametry oraz nakład i sposób dostawy, a następnie kliknij przycisk "Dodaj".

- Navigation:** 'drukomat.' logo, 'Produkty' (selected), 'Opakowania', 'Dla biznesu', 'Blog', 'EN', phone number '+48 222 111 222', search, 'Zaloguj', 'Zarejestruj', and a shopping cart icon.
- Product Selection:** 'PRODUKT' dropdown set to 'Pudełka fasonowe'. 'WYMIARY WEWNĘTRZNE (SZER. x GŁĘB. x WYS.)' dropdown set to '120 x 140 x 60 mm'. 'RODZAJ PAPIERU' dropdown set to 'Kraftliner 250 g'. 'ZADRUK' dropdown set to 'Jednostronny 4/0'. 'LAKIEROWANIE, FOLIOWANIE' dropdown set to 'Standard'. 'SPRAWDZANIE PŁKOW' dropdown set to 'Sprawdzanie automatyczne'. 'PARAMETRY STAŁE' dropdown set to 'Sposób klejenia'.
- Configuration Summary:** 'PODAJ NAKŁAD WŁASNY' field with 'Maksymalny nakład to 2000' and a 'Dodaj' button.
- Price Table:** A table showing prices for different quantities (Nakład) and three service levels: 'EKONOMICZNY', 'STANDARDOWY' (selected), and 'EKSPRESOWY'. The 'STANDARDOWY' column shows a 'Wynik: 5R 9.03' and 'ZAMÓW DZISIAJ DO 19:00'. The table lists prices from 10 to 1,000 units.
- Delivery and Payment:** 'DARMOWA DOSTAWA' (Free Delivery) with 'Wysyłka: 09.03.2022' and 'Zamów dzisiaj do 19:00'. A box lists 'Warunkiem wysyłki jest:' including 'Dodanie plików do 18:30' and 'Zaakceptowanie podglądów do 19:00'. A summary shows 'Nakład: 1 x 10 szt.', 'Cena netto za szt.: 53,900 zł', 'Wartość produktu netto: 539,00 zł', 'Koszt dostawy netto: 0,00 zł', 'VAT: 123,97 zł', and a total of '539,00 zł netto' (662,97 zł brutto).
- Buttons:** 'DODAJ' (green) and 'ZAMÓW' (blue) buttons.
- Support:** 'Centrum Pomocy' with contact info: '+48 222 111 222', 'Wejdź na czat', and 'kontakt@drukomat.pl'.
- Product Parameters:** A summary box at the bottom right listing: 'Produkt: pudełka fasonowe', 'Nakład: 1 x 10 szt.', 'Wymiary wewnętrzne (szer. x głęb. x wys.): 120 x 140 x 60 mm', 'Rodzaj papieru: Kraftliner 250 g', 'Zadruk: jednostronny 4/0', 'Lakierowanie, foliowanie: standard', 'Sposób klejenia: bez klejenia'.

__Wybrany artykuł automatycznie pojawi się w koszyku (ikonę znajdziesz w prawym górnym rogu serwisu).

Nakład	Cena netto	Cena brutto
10	---	---
20	---	---
30	---	665,00 zł
40	---	830,00 zł
50	---	916,00 zł
75	---	1.221,00 zł
100	---	1.282,00 zł
200	---	1.365,00 zł
300	---	1.607,00 zł
400	---	1.983,00 zł
500	---	2.296,00 zł
600	---	2.647,00 zł

__Mając pierwszy produkt w koszyku możesz dodawać następne. W polu wyszukiwania lub w konkretnej kategorii odnajdź kolejne interesujące cię produkty i w analogiczny sposób dodaj je do koszyka.

Po kliknięciu w ikonę koszyka przejdziesz do ekranu, na którym będzie widać wszystkie wybrane produkty. Przy każdym z nich, po prawej stronie będą widoczne 3 ikony: edytuj, duplikuj i usuń (ikona kosza).

Koszyk

Produkty w koszyku (1)

NAZWA	NAKLAD	KWOTA NETTO	TRYB REALIZACJI	PLANOWANA DATA WYSYŁKI	AKCJE
1. pudełka fasonowe Szczegóły zamówienia	1 x 10 szt.	539,00 zł	standardowy	Śr 9.03 Zamów dzisiaj do 19:00	
Parametry produktu					
—					
Produkt:		pudełka fasonowe			
Tryb realizacji:		standardowy			
Rodzaj papieru:		Kraftliner 250 g			
zadruk:		jednostronny 4/0			
lakierowanie, foliowanie:		standard			
Wymiary wewnętrzne (szer. x głęb. x wys.):		120 x 140 x 60 mm			
Sposób klejenia:		bez klejenia			
Sprawdzanie plików:		automatyczne			
Nakład:		1 x 10 szt.			
—					
Kwota netto		539,00 zł			
Planowana data wysyłki		Śr 9.03	Zamów dzisiaj do 19:00		

—Klikając w ikonę “edytuj” wrócisz do produktu i będziesz mieć możliwość zmiany wybranych parametrów (format, nakład, itd.). Pamiętaj, aby po dokonaniu zmian kliknąć w przycisk “Zapisz”, aby nowy wariant produktu został zapamiętany.

Jeśli po zweryfikowaniu produktów w koszyku wszystko się zgadza, kliknij w przycisk “Zamawiam”, który znajdziesz po prawej stronie ekranu pod produktami w koszyku.

Prawda, że łatwe?

A jeśli masz pytania lub zdarzy ci się zatrzymać na którymś z tych etapów bez pomysłu na dalsze kroki, odezwij się do nas na czacie (prawy dolny róg serwisu) lub skorzystaj z infolinii – pomożemy Ci przejść dalej.

_finalizacja zamówienia

Gratulacje, teraz jesteś już po drugiej stronie lustra. Ta sekcja jest podzielona według statusu zamówień na: oczekujące, w realizacji i wysłane.

_zamówienia oczekujące

Tutaj znajduje się garderoba – czyli miejsce, w którym przygotowujesz i ostatecznie układasz swoje pliki. Twoją rolą jest je wgrać i upewnić się, że wszystkie dane zostały dobrze uzupełnione.

Pamiętaj, że przygotowując plik możesz skorzystać z opcji „dodaj spad”, „skaluj do formatu” (np. A4 do A5) lub obrót strony.

_szczegóły zamówienia

Na tym etapie upewnij się, że wszystkie parametry zostały poprawnie wybrane, jeśli tak - przejdź do zakładki Praca z plikami.

NR I NAZWA ZAMÓWIENIA	DATA ZAMÓWIENIA	PRODUKT I NAKŁAD	STATUS PLIKÓW	KWOTA BRUTTO	METODA I STATUS PŁATNOŚCI	PLANOWANA DATA WYSYŁKI	AKCJE
151196/000002 katalogi szyte 2020-02-...	10.02.2020 13:50:56	katalogi szyte 1 x 125 szt.	czeka na pliki	418,79 zł	czeka na płatność	11.02.2020	

Szczegóły zamówienia		Praca z plikami	Adres i dostawa	Płatność	
Nr zamówienia: 151196/000002					
Nazwa zamówienia: katalogi szyte 2020-02-10 13:50:56 Zmień					
Parametry produktu			Historia zamówienia		
Produkt:	katalogi szyte	Data zamówienia:	10.02.2020 13:50:56		
Tryb realizacji:	standardowy	Data wyboru metody płatności:	---		
Rodzaj papieru:	kreda polysk 130 g	Data zaksięgowania płatności:	---		
Format:	A4 pion (210 x 297 mm)	Data akceptacji plików:	---		
Lakierowanie, foliowanie okładki:	standard	Planowana data wysyłki:	11.02.2020 ⓘ		
Ilość stron z okładką:	4 + 4				
Zadruk:	dwustronny 4/4 okładka, 4/4 wewnątrz				
Rodzaj zszywek:	plaskie				

_funkcja Edytuj tryb i nakład

Gdzieś wkradł się błąd albo po prostu chcesz coś jeszcze zmienić przed złożeniem zamówienia? Nie musisz usuwać zamówienia i wprowadzać go od nowa! Skorzystaj z funkcji Edycja trybu i nakładu, którą znajdziesz na liście zleceń przy Twoim zamówieniu.

To proste! Klikasz „**zmień**” i gotowe.

Zamówienia

Oczekujące W realizacji Wysłane

FILTRUJ ZAMÓWIENIA Wyczyść filtry
Dane za okres
Status płatności

NR I NAZWA ZAMÓWIENIA DATA ZAMÓWIENIA PRODUKT I NAKŁAD STATUS PŁIKÓW KWOTA BRUTTO METODA I STATUS PŁATNOŚCI PLANOWANA DATA WYSYŁKI AKCJE

151196/000014 25.02.2022 10:52:05 katalogi szyte 1 x 125 szt. czeka na pliki 514,02 zł czeka na płatność 28.02.2022

Szczegóły zamówienia Praca z plikami Adres i dostawa Płatność

Nr zamówienia: 151196/000014
Nazwa zamówienia: katalogi szyte 2022-02-... Zmień
Nr referencyjny: Zmień

Parametry produktu	Historia zamówienia
Produkt: katalogi szyte	Data zamówienia: 25.02.2022 10:52:05
Tryb realizacji: standardowy Zmień	Data wyboru metody płatności: ---
Format: A4 pion (210 x 297 mm)	Data zakresowania płatności: ---
Zadruk: dwustronny 4/4 okładka, 4/4 wewnątrz	Data akceptacji plików: ---
Rodzaj papieru: kreda połysk 130 g	Planowana data wysyłki: 28.02.2022
Rodzaj zszywek: płaskie	
Lakierowanie, foliowanie okładki: standard	
Ilość stron z okładką: 4 + 4	
Sprawdzanie plików: automatyczne	
Liczba wzorów: 1	
Nakład: 125 szt. Zmień	

Ponów zamówienie

Wyświetl: 10

_praca z plikami

_dodanie pliku do zamówienia

To właśnie tutaj wgrywasz swój plik z katalogiem. To proste – wystarczy, że przeciągniesz go na wyznaczone pole. Jeśli liczba stron jest odpowiednia, przeciągnij pdf na pierwszy kontener. Strony ładują się automatycznie, w takiej samej kolejności, jak w pliku pdf. Teraz możesz zaparzyć sobie herbatę, bo w przypadku katalogów, wgrywanie plików może chwilę potrwać.

The main content area displays a table of orders. The first order is selected, showing details for order number 151196/000014, dated 25.02.2022, for 'katalogi szyte' (stitched catalogs). The order status is 'czeka na pliki' (waiting for files), with a gross amount of 514,02 zł and a due date of 28.02.2022.

The 'Praca z plikami' (File Work) tab is active, showing the 'Dodawanie plików' (Adding files) section. It includes a 'Liczba wzorów' (Number of templates) section with a 'Wzór 1' (Template 1) button. Below this, there is a large dashed box for uploading files, with the text 'Upuść pliki tutaj lub kliknij aby wybrać z komputera' (Drop files here or click to choose from computer) and a list of preferred file formats: ai, bmp, cdr, docx, eps, jpeg, jpg, pdf, ps, psd, tif, tiff. A 'Przenieś ręcznie' (Move manually) section is also visible, with a 'Przypisz pliki' (Assign files) button.

_proces weryfikacji

Trzymaj kciuki! Ale nie za mocno, bo przez te kilka minut oczekiwania, mogą Ci nieco zbieleć.

Zamówienia

Oczekujące

W realizacji

Wysłane

FILTRUJ ZAMÓWIENIA

Wyczyść filtry

Dane za okres

Status płatności

NR I NAZWA ZAMÓWIENIA	DATA ZAMÓWIENIA	PRODUKT I NAKŁAD	STATUS PLIKÓW	KWOTA BRUTTO	METODA I STATUS PŁATNOŚCI	PLANOWANA DATA WYSŁĘKI	AKCJE
151196/000002 katalogi szyte 2020-02-...	10.02.2020 13:50:56	katalogi szyte 1 x 125 szt.	czeka na pliki	418,79 zł	czeka na płatność	11.02.2020	

Szczegóły zamówienia | Praca z plikami | Adres i dostawa | Płatność

Wzór 1
Czeka na pliki

Dodawanie plików

W przypadku zamówienia wielowzorowego zwróć uwagę na poprawne przeniesienie odpowiedniego wzoru.

6.1MB

ebook_5.pdf
TRWA WGRYWANIE PLIKU
może to potrwać do kilku minut

Widok z rozkładówkami (złożony) | Widok klasyczny (prosty)

Strony projektu

Obrót pracy na arkuszu odbywa się zawsze względem prawej krawędzi awersu

_akceptacja projektu

Zobacz, czy i jakie błędy zostały wykryte w pliku. Te można podzielić na 3 typy:

_Niebieskie – informacje, z którymi warto się zapoznać. Po akceptacji, plik może zostać wydrukowany.

_Pomarańczowe – ostrzeżenie o błędach.

Po akceptacji, warunkowo można wydrukować plik.

_Czerwone – błędy są na tyle poważne, że plik nie może zostać wydrukowany. Trzeba poprawić projekt.

Ostatni raz upewnij się, że okładka i wnętrze mają odpowiednią kolejność i orientację stron.

Pamiętaj, że obrót odbywa się względem prawej krawędzi awersu

drukomat.

Produkty

PAYlater

Blog

67 34 90 777 PN-PT 8⁰⁰-20⁰⁰

Moje konto

Zamówienia

Oczekujące

W realizacji

Wysłane

FILTRUJ ZAMÓWIENIA

Wyczyść filtry

Dane za okres

Status płatności

NR I NAZWA ZAMÓWIENIA

DATA ZAMÓWIENIA

PRODUKT I NAKŁAD

STATUS PLIKÓW

KWOTA BRUTTO

METODA I STATUS PŁATNOŚCI

PLANOWANA DATA WYSŁĘKI

AKCJE

151196/000002

katalogi szyte 2020-02-...

10.02.2020 13:50:56

katalogi szyte 1 x 125 szt.

czeka na pliki

418,79 zł

czeka na płatność

11.02.2020

Szczegóły zamówienia

Praca z plikami

Adres i dostawa

Płatność

Wzór 1
Czeka na pliki

Dodawanie plików

W przypadku zamówienia wielowzorowego zwróć uwagę na poprawne przeniesienie odpowiedniego wzoru.

Upuść pliki tutaj lub kliknij aby wybrać z komputera

Preferowane pliki (ai, bmp, cdr, docx, eps, jpeg, jpg, pdf, ps, psd, tif, tiff).

Usuń wszystkie wgrane pliki

Zmień widok

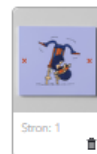
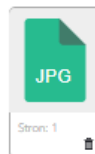
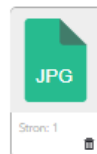
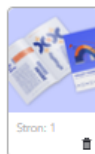
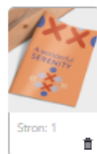
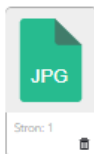

Przenieś ręcznie

Przenieś pliki do poszczególnych stron zachowując ich właściwą ilość i kolejność.

lub

Przenieś pliki automatycznie

Widok z rozkładówkami (złożony)

Widok klasyczny (prosty)

Strony projektu

Obrót pracy na arkuszu odbywa się zawsze względem prawej krawędzi awersu

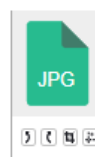
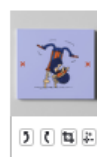
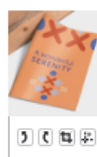

Prześlij do weryfikacji

Jeśli wszystko gra, klikasz: **Akceptuj projekty!**

W kolejnych zakładkach wybierzesz adres i sposób dostawy oraz rodzaj płatności. Już prawie jesteś w domu!

_adres i dostawa

Tutaj wpisujesz odbiorcę i nadawcę. Pamiętaj, że możesz wybrać wysyłkę bezpośrednio do klienta, a siebie wpisać jako nadawcę.

Oczekujące

W realizacji

Wysłane

Status płatności

NR I NAZWA ZAMÓWIENIA	DATA ZAMÓWIENIA	PRODUKT I NAKŁAD	STATUS PLIKÓW	KWOTA BRUTTO	METODA I STATUS PŁATNOŚCI	PLANOWANA DATA WYSYŁKI	AKCJE
151196/000003 katalogi szyte 2020-02-...	10.02.2020 14:17:42	katalogi szyte 1 x 125 szt.	czeka na pliki	418,79 zł	czeka na płatność	11.02.2020	✉ 📄 🗑️

Szczegóły zamówienia | Praca z plikami | Adres i dostawa | Płatność | ✉

ODBIORCA	NADAWCA	METODA DOSTAWY	WZORY	NAKŁAD	KARTONY/WAGA	KOSZT DOSTAWY	PAKIETY
Drukarnia, Drukar...	Drukomat.pl S...	Przesyłka ...	Wzór 1	125	1/4,05 kg	0,00 zł	☐
Szukaj...							
+Dodaj nowy							
Drukarnia, Drukarz Drukarz, Drukarska 23, 54-000 Druk		Podsumowanie: 1 125 1/4,05 kg 0					
Drukarnia, Drukarz Drukarz, Drukarska 24, 50-000 Druk							
Drukarz, Drukarz Drukarski, Drukarska, 50-000 Druk							

Wyświetl: 1 Zaczynij pisać warunek wyszukiwania

Wybierz do zapłaty

__dodanie adresu dostawy

Uzupełnij swoją bazę adresową, dzięki czemu wyślesz zamówienia kilkoma kliknięciami.

__zmiana danych nadawcy

Na tym etapie możesz jeszcze zmodyfikować dane. Pamiętaj, że możesz wysłać wydruki prosto do Twoich klientów. Na kopercie możemy umieścić wyłącznie Twoje dane.

Oczekujące

W realizacji

Wysłane

Status płatności

NR I NAZWA
ZAMÓWIENIADATA
ZAMÓWIENIAPRODUKT
I NAKŁADSTATUS
PLIKÓWKWOTA
BRUTTOMETODA I STATUS
PŁATNOŚCIPLANOWANA
DATA WYSYŁKI

AKCJE

151196/000003
katalogi szyte 2020-02-...

10.02.2020
14:17:42

katalogi szyte
1 x 125 szt.

czeka na pliki

418,79 zł

czeka na płatność

11.02.2020

Szczegóły zamówienia Praca z plikami Adres i dostawa Płatność

ODBIORCA	NADAWCA	METODA DOSTAWY	WZORY	NAKLAD	KARTONY/WAGA	KOSZT DOSTAWY	PAKIETY
Drukarnia, Drukar...	Drukomat.pl S...	Przesyłka ...	Wzór 1	125	1/4,05 kg	0,00 zł	
Nr listu przewozowego: Szukaj...							
Dodaj nowy adres							
Drukarz, Drukarz Drukarski, Drukarska, 50-000 Druk							
Drukomat.pl Sp. z o. o., ul. Wypoczynkowa 13, 64-920 Piła							
Zacznij pisać warunek wyszukiwania							
Podsumowanie:				1	125	1/4,05 kg	0

Wyswietl: 10

Wybierz do zapłaty

_metody dostawy

Możesz wybrać najbardziej dogodny rodzaj dostawy. Gdy to zrobisz, przechodzisz do płatności.

Zamówienia

Oczekujące

W realizacji

Wysłane

FILTRUJ ZAMÓWIENIA

Wyczyść filtry

Dane za okres

Status płatności

NR I NAZWA
ZAMÓWIENIADATA
ZAMÓWIENIAPRODUKT
I NAKŁADSTATUS
PLIKÓWKWOTA
BRUTTOMETODA I STATUS
PŁATNOŚCIPLANOWANA
DATA WYSYŁKI

AKCJE

151196/000003
katalogi szyte 2020-02-...

10.02.2020
14:17:42

katalogi szyte
1 x 125 szt.

czeka na pliki

418,79 zł

czeka na płatność

11.02.2020

Szczegóły zamówienia Praca z plikami Adres i dostawa Płatność

ODBIORCA	NADAWCA	METODA DOSTAWY	WZORY	NAKLAD	KARTONY/WAGA	KOSZT DOSTAWY	PAKIETY
Drukarnia, Drukar...	Drukarz, Druka...	Przesyłka ...	Wzór 1	125	1/4,05 kg	0,00 zł	
Nr listu przewozowego: Przesyłka kurierska							
Dodaj nowy adres							
Podsumowanie:				1	125	1/4,05 kg	0

Wyswietl: 10

Wybierz do zapłaty

_płatności

_wybór formy płatności

To Ty decydujesz, jak i kiedy opłacisz zamówienie. Możesz płacić tak, jak Ci wygodniej - PayU by link, PayU express, sofort, przelewem lub PAYlater. Do określonej kwoty możesz wybrać także opcję za pobraniem.

Pamiętaj, że jeśli chcesz odpocząć od płatności – możesz zamówić teraz, a zapłacić później (nawet za 45 dni). Aby to zrobić wybierz PAYlater – po weryfikacji, dowiesz się, jaki limit został Ci przyznany.

drukomat.

Produkty

PAYlater

Blog

67 34 90 777 PN-PT 8⁰⁰-20⁰⁰ 🔍

Moje konto ▾

← Powrót

Podsumowanie płatności

Wybrane 1 zamówienia

151196/000003
(katalogi szyte 2020-02-10 14:17:42)

Produkt:	340,48 zł
Przesyłka kurierska:	0,00 zł
Kwota netto:	340,48 zł
Wartość VAT:	78,31 zł
Kwota brutto:	418,79 zł

Wybierz metodę płatności

PayU Express

PayU by link

sofort

przelew

PAYlater

Zapłać z konta bonusowego

Stan 0,00 zł brutto

0

- 0,00 zł z konta bonusowego

Do zapłaty łącznie

340,48 zł netto

418,79 zł brutto

Zapłać

JAK KORZYSTAĆ **PAY**later

DRUKUJ TERAZ – ZAPŁAĆ PÓŹNIEJ

WEJDŹ NA DRUKOMAT.PL

Zamów materiały i wybierz płatność PAYlater

MASZ LIMIT KREDYTOWY

Opłać zamówienie środkami z PAYlater

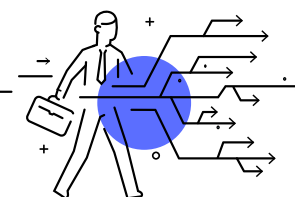

NIE MASZ LIMITU

W ciągu 24h skontaktuje się z Tobą nasz Partner Finansowy, który określi wysokość limitu

PRACUJEMY NAD TWOIM ZAMÓWIENIEM I WYSYŁAMY JE NA WSKAZANY ADRES

Faktura za wydruk od drukomat.pl

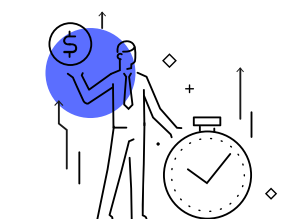

W ROZLICZENIU OTRZYMASZ 2 FAKTURY

Po spłacie faktur Twój limit **PAY**later będzie znowu dostępny w 100%

Faktura za przesunięcie terminu zapłaty od **Partnera Finansowego**

ZA NIEWYKORZYSTANE ŚRODKI NIC NIE PŁACISZ. PRYZNANIE LIMITU JEST DARMOWE I DO NICZEGO NIE ZOBOWIĄDUJE

USŁUGA OBEJMUJE ZAMÓWIENIA OD 250 ZŁ BRUTTO

SPŁACASZ, KIEDY CHCESZ – OD 1 DO 45-TEGO DNIA OD WYSTAWIENIA FAKTURY W DRUKOMAT.PL

LIMIT MOŻESZ WYKORZYSTAĆ W DOWOLNYM MOMENCIE – NA JEDNO LUB KILKA ZAMÓWIENI

_wiadomości

_wiadomości do biura obsługi klientów

Wątpliwości mają to do siebie, że potrafią pojawić się w każdym momencie. Jeśli te dopadły Cię podczas zamawiania katalogów, spokojnie – jesteśmy z Tobą. Śmiało pytaj. Możesz kontaktować się z naszymi konsultantami. Wystarczy, że wejdiesz w pole Wiadomość i klikniesz, kto ma ją dostać:

_biuro obsługi klienta _graficy

drukomat. Produkty PAYlater Blog 67 34 90 777 PN-PT 8⁰⁰:20⁰⁰ **Moje konto**

Zamówienia

Oczekujące W realizacji Wysłane

FILTRUJ ZAMÓWIENIA Wyczyść filtry

Dane za okres

Status płatności

NR I NAZWA ZAMÓWIENIA	DATA ZAMÓWIENIA	PRODUKT I NAKŁAD	STATUS PLIKÓW	KWOTA BRUTTO	METODA I STATUS PŁATNOŚCI	PLANOWANA DATA WYSYŁKI	AKCJE
151196/000003 katalogi szyte 2020-02-...	10.02.2020 14:17:42	katalogi szyte 1 x 125 szt.	czeka na pliki	418,79 zł	czeka na płatność	11.02.2020	

Szczegóły zamówienia **Praca z plikami** **Adres i dostawa** **Płatność**

Do biura obsługi klienta

Tutaj pojawiają się wiadomości od biura obsługi klienta w sprawie Twojego zamówienia. Jeżeli masz jakies pytania zostaw nam wiadomość. Odpowiemy jak najszybciej.

Wyślij

Wyświetl:

Wybierz do zapłaty

_zamówienia w realizacji

Wszystko wypełnione? Świetnie! Twoje zamówienie już rusza na produkcję. Niebawem zobaczysz je w zakładce Zamówienia w realizacji.

drukomat.

Produkty

Dla biznesu

PAYlater

Blog

67 34 90 777 PN-PT 8⁰⁰-20⁰⁰

Mój drukomat

Zamówienia

Oczekujące

W realizacji

Wysłane

FILTRUJ ZAMÓWIENIA

X Wyświetl mny

Data zamówienia

Status płatności

NR I NAZWA ZAMÓWIENIA	DATA ZAMÓWIENIA	PRODUKT I NAKŁAD	KWOTA BRUTTO	METODA I STATUS PŁATNOŚCI	PLANOWANA DATA WYSYŁKI	AKCJE
-----------------------	-----------------	------------------	--------------	---------------------------	------------------------	-------

> 126573/000079 wizytówki 2019-11...	15.10.2019 16:47:07	Płakaty jednostronne 1 x 5 szt.	518,32 zł	Pobranie / płatność za pobraniem	16.10.2019	
---	------------------------	------------------------------------	-----------	-------------------------------------	------------	--

▼ 105412/001355 wizytówki 2019-11...	15.10.2019 16:47:07	Wizytówki dwustronne 1 x 100 szt.	90,28 zł	Przelew / zapłacone	25.11.2019	
---	------------------------	--------------------------------------	----------	---------------------	------------	--

Szczegóły zamówienia

Praca z plikami

Adres i dostawa

Płatności

Produkty:	246,50 zł	Rabat za połączenie w przesyłce:	9,00 zł
Przesyłka kurierska:	11,90 zł	Kwota netto:	258,40 zł
Bezpłatna przesyłka kurierska:	---	Wartość VAT:	59,43 zł
Przesyłka kurierska z dostawą do 10:00:	---	Kwota brutto:	317,83 zł
Przesyłka kurierska z dostawą do 12:00:	---	Zapłacono z konta bonusowego:	---
Przesyłka kurierska z dostawą w sobotę:	---		
Koszt pobrania:	---	Do zapłaty łącznie:	

523,60 zł netto

644,02 zł brutto

Faktura VAT zaliczkowa - pobierz

Przejdź do przesyłki

> 105412/001354 wizytówki 2019-11...	15.10.2019 16:47:07	Płakaty jednostronne 1 x 5 szt.	166,22 zł	Pobranie / płatność za pobraniem	22.11.2019	
---	------------------------	------------------------------------	-----------	-------------------------------------	------------	--

> 105412/001297 wizytówki 2019-11...	15.10.2019 16:47:07	Wizytówki dwustronne 1 x 100 szt.	119,05 zł	Pobranie / płatność za pobraniem	25.11.2019	
---	------------------------	--------------------------------------	-----------	-------------------------------------	------------	--

10 Wyświetl:

1 2 3 4 5 10 Następna >>

_zamówienia wysłane

Gdy przesyłka opuści już nasz magazyn – zobaczysz ją w zakładce Zamówienia wysłane. Podejrzyj tam datę i wszystkie szczegóły. Możesz też śledzić przesyłkę, korzystając z numeru listu przewozowego.

drukomat. Produkty Dla biznesu PAYlater Blog ☎ 67 34 90 777 PN-PT 8⁰⁰-20⁰⁰ Q Mój drukomat

Zamówienia

FILTRUJ ZAMÓWIENIA ✕ Wyświetlmy

Data zamówienia

Status płatności

Oczekujące W realizacji **Wysłane**

NR I NAZWA ZAMÓWIENIA	DATA ZAMÓWIENIA	PRODUKT I NAKŁAD	KWOTA BRUTTO	METODA I STATUS PŁATNOŚCI	DATA NADANIA	AKCJE
> 126573/000079 wizytówki 2019-11...	15.10.2019 16:47:07	Plakaty jednostronne 1 x 5 szt.	518,32 zł	Pobranie / płatność za pobraniem	16.10.2019	  
> 105412/001355 wizytówki 2019-11...	15.10.2019 16:47:07	Wizytówki dwustronne 1 x 100 szt.	90,28 zł	Przelew / zapłacone	25.11.2019	  
> 105412/001354 wizytówki 2019-11...	15.10.2019 16:47:07	Plakaty jednostronne 1 x 5 szt.	166,22 zł	Pobranie / płatność za pobraniem	22.11.2019	  
> 105412/001297 wizytówki 2019-11...	15.10.2019 16:47:07	Wizytówki dwustronne 1 x 100 szt.	119,05 zł	Pobranie / płatność za pobraniem	25.11.2019	  

Wyświetl: 10

1 2 3 4 5 10 Następna >>

_To wszystko! **Niezbyt skomplikowane, prawda?**

Dziękujemy, że udało Ci się dotrzeć do końca!
Życzymy Ci samych dobrych wydruków i pamiętaj, że w razie pytań / wątpliwości – jesteśmy w zasięgu Twojej ręki (i wi-fi).
Czekamy na Twoje zamówienia i mamy nadzieję, że nasz serwis Drukomat będzie Ci służyć jako najlepszy partner i przyjaciel w drukowaniu online.

Zespół Drukomat.pl
67 34 90 777
kontakt@drukomat.pl

